NICHIBAN
チューシャバン

MEDIQ
Distribué par Mediq Suisse AG, Egg

CE 0086

ChushaVan チューシャバン TM

Pansement de protection pour zone de ponction (Pansement de premiers secours) Stérilisé à l'oxyde d'éthylène

Fabriqué au Japon | STERILE EO | Sterilized by E.O.G.

Do not reuse

Pansement de protection pour zone de ponction

Simple à utiliser et à appliquer de manière hygiénique sans toucher le tampon ni l'adhésif

Rubans adhésifs avec tampons intégrés, parfaits comme pansement de protection après une injection. Les tampons sont composés de tissu non-tissé en cellulose et les rubans sont fabriqués en tissu non-tissé, principalement à base de pâte à papier polyester, recouverts par des adhésifs acryliques.

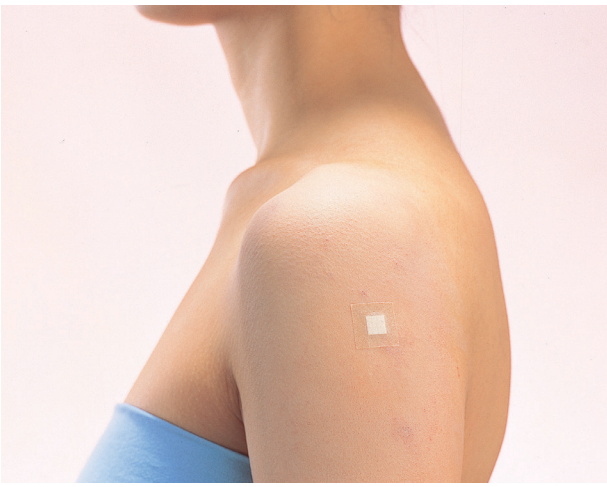

Spécifications

Référence du produit		Size S	Size M	Size L
Dimensions	Adhésif	20 mm×20 mm	27 mm×27 mm	35 mm×35 mm
	Tampon	8 mm×8 mm (épaisseur 1 mm)	13 mm×13 mm (épaisseur 1 mm)	20 mm×20 mm (épaisseur 1 mm)
1 sachet		10 pièces	8 pièces	6 pièces
1 boîte		1 000 pièces	480 pièces	480 pièces

NICHIBAN

Simple, pratique et hygiénique grâce à l'adoption d'un papier protecteur antiadhésif repliable ! Les unités stérilisées sont petites et simples à utiliser !

Caractéristiques

1. Application hygiénique sans toucher le tampon ou la surface adhésive
Le revers du papier protecteur permet à l'utilisateur d'appliquer le ruban de manière hygiénique sur la peau, sans toucher le tampon ou la surface adhésive.

2. Haut pouvoir d'absorption (tampon)
Les tampons, composés de tissu non-tissé en cellulose, ont un excellent pouvoir d'absorption, tout en protégeant en douceur la peau au point de ponction et empêchant le sang de tacher les vêtements du patient.

3. Fort pouvoir adhésif, faible risque d'irritation de la peau (sous l'adhésif)
Cet adhésif acrylique hypoallergénique offre une bonne adhésion, un bon maintien et un bon confort sur la peau et est revêtu d'un tissu non-tissé rayonne perméable et uni.

4. L'unité stérilisée est petite et simple à utiliser.
Chaque sachet contient 10 pansements de taille S, 8 pansements de taille M et 6 pansements de taille L qui sont stérilisés pour une utilisation simplifiée.

5. Stérilisé à l'oxyde d'éthylène
Chaque pansement est stérilisé individuellement à l'oxyde d'éthylène avant d'être emballé.

Structure

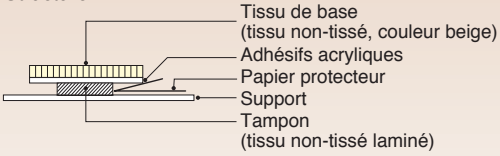

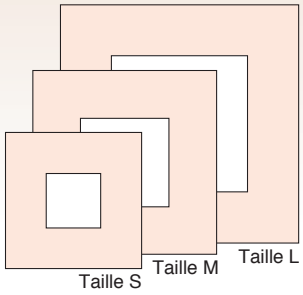

Application

•Pour une application de pansement de protection sur les veines périphériques après une injection, une prise de sang, une perfusion ou une ponction (arthrose).

Mode d'emploi du produit

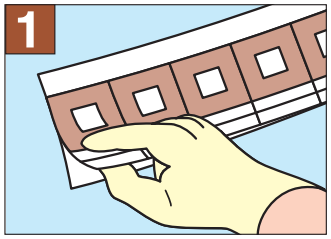

Retirer le papier protecteur (les revers supérieur et inférieur, ou le revers supérieur uniquement) avec le pansement beige du papier support.

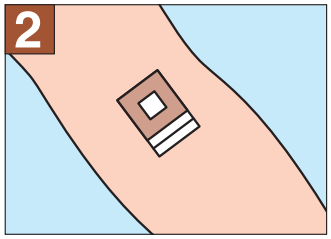

Placer le tampon sur la zone de ponction et appliquer la surface adhésive, sans le papier protecteur, sur la peau.

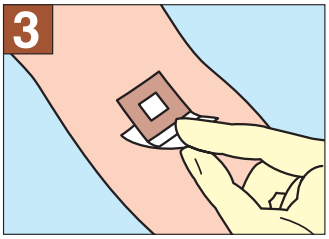

Tirer sur la partie inférieure du papier protecteur (le plus proche de la peau) pour la retirer de la surface adhésive, et appliquer la surface adhésive exposée du pansement sur la peau.

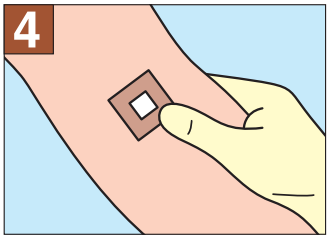

Appuyer sur la partie beige du pansement afin qu'il colle à la peau.

PRÉCAUTIONS À PRENDRE

•En cas d'infection clinique de la plaie pendant l'utilisation du produit, arrêter de l'utiliser et administrer le traitement approprié.
•En cas de développement de lésions cutanées (éruption cutanée, rougeur ou démangeaison) pendant l'utilisation du produit, arrêter de l'utiliser et administrer le traitement approprié.
•Si le produit devient humide ou taché, ou si du sang ou des exsudats suintent sur le tampon, l'enlever et appliquer immédiatement un pansement neuf.
•Si le produit est abîmé, déchiré ou devient humide pendant l'utilisation, l'enlever.
•Le produit doit être utilisé dès que le sachet est ouvert.
•Retirer doucement le pansement dans le sens du poil afin d'éviter d'abîmer la peau.
•Pansement à utilisation unique.

Conservation du produit

•À conserver à température ambiante, à l'abri de l'eau, des températures excessives, de l'humidité et des rayons directs du soleil.

FOR BETTER BEING
いつも笑顔でいたいから——ニチバン

NICHIBAN

Fabriqué & exporté par NICHIBAN CO., LTD.
2-3-3 SEKIGUCHI, BUNKYO-KU, TOKYO, 112-8663, JAPAN
http://www.nichiban.co.jp

MEDIQ

Distribué par Mediq Suisse AG
Gewerbestrasse 12, 8132 Egg
T: +41 52 720 25 26, www.mediqsuisse.ch

TM : marque déposée de NICHIBAN

KAI148AXD